



GUÍA ESTUDIANTIL

2024 - 2025
PARA EL ALUMNADO
DE NUEVO INGRESO



UNIVERSIDAD AUTÓNOMA AGRARIA
ANTONIO NARRO



M.C. José Aniseto Díaz Balderas

Director de Docencia

M.C. Salvador Valencia Manzo

Subdirector de Desarrollo Educativo

Dra. Juana Yanira Yaber Patiño

Jefa del Depto. de Formación e Inv. Educativa

D.R. 2024 UNIVERSIDAD AUTÓNOMA AGRARIA ANTONIO NARRO

© Universidad Autónoma Agraria Antonio Narro
Calzada Antonio Narro No. 1923,
Colonia Buenavista, Saltillo, Coahuila, C.P. 25315

Edición Julio de 2024



Directorio *Institucional*

Dr. Alberto Flores Olivas

Rector

M.C. Alfredo Sánchez López

Secretario General

M.C. Juan Manuel Cepeda Dovala

Director General Académico

Dr. Francisco Daniel Hernández Castillo

Enc. del Despacho de la Dirección General Administrativa

M.C. Roxana Cuevas Flores

Directora de Unidad de Planeación y Evaluación

M.C. José Aniseto Díaz Balderas

Director de Docencia

Dr. José Dueñez Alanís

Director de Investigación

Dr. Martín Cadena Zapata

Enc. del Despacho de la Dirección de Comunicación

M.C. Salvador Valencia Manzo

Subdirector de Desarrollo Educativo

Dra. Xochitl Ruelas Chacón

Subdirectora de Licenciatura

Dra. Juana Yanira Yaber Patiño

Jefa del Depto. de Formación e Inv. Educativa

Dra. Ma. Elizabeth Galindo Cepeda

Jefa del Depto. de Desarrollo Curricular

Dr. Alberto Sandoval Rangel

Coord. de la Div. de Agronomía

M.C. Sergio Sánchez Martínez

Coord. de la Div. de Ingeniería

M.C. Pedro Carrillo López

Coord. de la Div. de Ciencia Animal

Lic. Norma Eugenia Sánchez García

Coord. de la Div. de Cs. Socioeconómicas

Dr. Vicente De Paul Álvarez Reyna

Enc. del Despacho de la Dirección Regional UL

M.C. Edgardo Cervantes Álvarez

Subdirector de Docencia UL

Dr. Marco Alfredo Hernández Vera

Subd. del Área de Planeación y Ev. UL

Dr. Francisco Gerardo Véliz Deras

Subdirector Administrativo UL

Lic. Isidro Pérez Esparza

Subdirector de Comunicación UL

Dr. Armando Espinoza Banda

Subdirector de Investigación UL

Dr. José Luis Fco. Sandoval Elías

Coord. Div. Regional de Ciencia Animal UL

M.E. Javier López Hernández

Coord. Interino de Carreras Agronómicas UL

M.C. Rolando Ramírez Segoviano

Director del CAR - Chiapas



PACK

Сорт: "Солнечный зайчик"

CONTENIDO

I. CONOCE LA UAAAN	
Presentación	1
Mensaje del Rector	3
Historia de la UAAAN	5
Misión y Visión	6
Significado del Escudo	7
Legislación Universitaria	8
Modelo Educativo de la UAAAN	9
Ponte la camiseta	10
Popurrí de La Narro/ Mariquita Estudiantil	11
Página WEB de la UAAAN ¡Para estar bien conectado!	12
II. OFERTA EDUCATIVA	
Carreras que ofrece: Sede (Saltillo), Unidad Laguna (Torreón) y CAR (Chiapas)	13
III. SERVICIOS ACADÉMICOS Y ADMINISTRATIVOS	
Puntos importantes del Reglamento Académico de Licenciatura	14
Jefas y jefes de Programa Docente	
Saltillo/ Unidad Laguna/ CAR Chiapas	20
Calendario Escolar agosto-diciembre 2024-2025	23
Controlistas de Carrera	25
IV. DEPARTAMENTO DE FORMACIÓN E INVESTIGACIÓN EDUCATIVA	
Acciones del Departamento de Formación e Investigación Educativa	26
Programa de Inducción	28
Programa Institucional de Tutorías UAAAN	29
Explora tu Página de Tutorías	31
Evaluación Docente	32
Educación para tu Vida ¡Por ti, para ti joven!	33
Ciclo de Conferencias	34
Violentómetro	35
Otras actividades e información importante en tu trayectoria escolar	
Unidad Académica de Idiomas	37
Departamento Deportivo	38
Talleres, Grupos Artísticos y Culturales	39
Programación Radio Universidad Agraria	40
Una Universidad con Valores	41
Mapas de ubicación Sede, Unidad Laguna y CAR Chiapas	43
Rutas de autobuses Sede	46
Enfermería	48
Librería Universitaria	50
Directorio de Instituciones Externas	51





Presentación

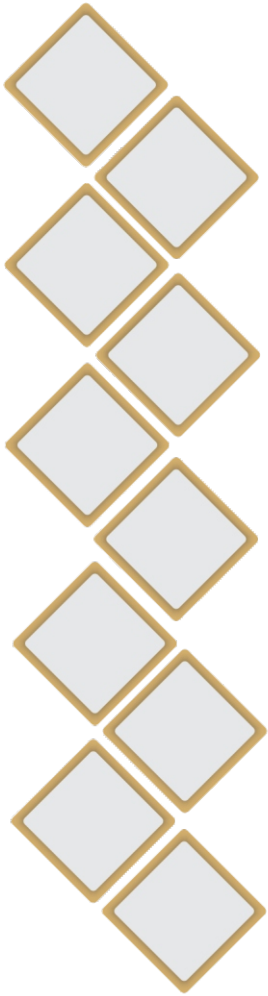

La Dirección de Docencia de la Universidad Autónoma Agraria Antonio Narro a través del Departamento de Formación e Investigación Educativa, te presenta esta Guía Estudiantil para Alumnos (as) de nuevo Ingreso 2024/2025, con la finalidad de que conozcas la Universidad y con base a esta información, te sientas orientado (a) y te puedas integrar a los quehaceres universitarios de tu carrera.

Esta Guía, es una herramienta de apoyo para que las y los jóvenes se adapten con mayor facilidad a su nuevo ambiente. Su objetivo, es proporcionar información vital sobre las actividades universitarias para asesorar y concientizar sobre el mejor aprovechamiento de su entorno tanto en lo académico como en actividades extracurriculares.

En la Guía Estudiantil 2024-2025 para el alumnado de nuevo ingreso, podrás encontrar entre otros temas: la historia de la UAAAN, calendario escolar, aspectos importantes del Reglamento Académico para Estudiantes de Licenciatura, funciones de las y los jefes de programa docente, carreras que ofrece la Universidad, ciclo de conferencias, Modelo Educativo, Programa Institucional de Tutorías, etc.

¡Bienvenidos (as) a La Narro!



Mensaje del rector

En el inicio de esta nueva e importante etapa en sus vidas, sean bienvenidos (as) a la Universidad Autónoma Agraria Antonio Narro. A partir de hoy, son parte de nuestra gran familia e historia viva del gran legado de nuestro benefactor Don Antonio Narro Rodríguez, quien destinó todos sus bienes para crear esta institución con el propósito de brindarles educación de calidad a los hijos de los campesinos de México para convertirlos en agentes de cambio capaces de impulsar el sector rural de nuestro país.

A 101 años del nacimiento de nuestra Universidad el sueño de nuestro benefactor sigue vigente y en construcción permanente. Siéntanse orgullosos de formar parte de esta hermandad y mantengan en mente el compromiso que han hecho con sus familias de cumplir con el objetivo de convertirse en buenos profesionistas egresados (as) de la Narro. Al formar parte de nuestra comunidad deben tener presente que ser Buitre implica conducirse con valores en todo momento. El sentido de pertenencia al portar los colores oro y negro es un sello distintivo que les acompañará toda la vida, como lo manifiestan hoy los más de 33 mil egresados (as) que al igual que ustedes llegaron buscando materializar sus anhelos en nuestra institución. Nos enorgullece y nos honra ser parte de este importante proceso en sus vidas.

En la Narro, todas y todos tienen la oportunidad de desarrollarse plenamente. Como Universidad nos distingue nuestra diversidad cultural, aquí convergen estudiantes de todo el país y actualmente tenemos la representación de 32 etnias y 24 lenguas originarias. Por ello, estamos comprometidos en ofrecerles una formación integral que comprende el desarrollo de sus capacidades técnicas y científicas, así como, de sus habilidades blandas a través de la oferta de actividades deportivas, culturales y el programa institucional de tutorías.

Durante su trayecto disfruten el proceso de convertirse en profesionales del campo y seres humanos sensibles a las necesidades de su entorno. Les deseamos el mayor de los éxitos y que cada una de las experiencias que vivan durante su estadía contribuyan al alcance de sus metas.

Una vez Buitre, siempre Buitre

Dr. Alberto Flores Olivas
Rector





HISTORIA DE LA UAAAN

La Universidad Autónoma Agraria Antonio Narro lleva este nombre como muestra de respeto y reconocimiento a la memoria de Don Antonio Narro Rodríguez, filántropo saltilloense que, junto con su hermana Doña Trinidad Narro de Mass, heredaron su valioso legado para que la región contara con una escuela de agricultura.

El deseo de Don Antonio Narro fue la creación de una escuela de agricultura, en donde los jóvenes de escasos recursos pudieran capacitarse técnicamente y así obtener un empleo digno en el campo mexicano.

El 4 de marzo de 1923, la Escuela Regional de Agricultura Antonio Narro abrió sus puertas a los primeros cinco alumnos que vivían y estudiaban en la casona de la hacienda, hoy edificio "La Gloria". Para ingresar se requería haber terminado la educación primaria, estar sanos y ser mayores de 14 años de edad. El plan de estudios era de cinco años y egresaban como Agrónomos.

En 1938, cambió su nombre al de Escuela Superior de Agricultura Antonio Narro; a partir de 1943, se estableció como requisito de ingreso la educación secundaria.

En 1948, ingresa Ma. Elena Jiménez, primera mujer en titularse como Ingeniera Agrónoma en México.

En 1953, el nivel de estudios para ingresar a la ESAAN era de preparatoria. En 1957, se fundó la Universidad de Coahuila y la ESAAN pasó a formar parte de ella, ofreciendo la carrera de Ingeniero Agrónomo en un plan de estudios de 10 semestres.

Para la década de los setentas, la ESAAN contaba ya con gran reconocimiento nacional e internacional por sus investigaciones científicas y tecnológicas, lo que dio lugar a que en 1971 se creara el Colegio de Graduados, ofreciendo tres maestrías en ciencias orientadas hacia las zonas áridas.

El 4 de marzo de 1975,
por decreto del Gobierno
del Estado de Coahuila,
la ESAAN se transformó en
Universidad
Autónoma Agraria
Antonio Narro
(UAAAN)

En agosto de 1979, se crea la Unidad Regional de la Laguna, en Torreón, Coahuila.

El 26 de abril de 2006 al publicarse la nueva Ley Organiza de la UAAAN en el Diario Oficial de la Federación, se reconoce el carácter nacional de la institución. Al ser ahora un organismo público descentralizado de la administración pública federal, se le dota de un marco jurídico-presupuestal que le garantiza que continúe creciendo como una de las mejores universidades del país, por su calidad, excelencia académica y prestigio nacional e internacional.



La Universidad Autónoma Agraria Antonio Narro es una institución de educación superior que forma profesionales para atender las necesidades del sector agroalimentario y rural; realiza investigación científica y transfiere sus resultados a la sociedad para contribuir a la preservación y difusión de la cultura, al desarrollo sustentable y a mejorar la calidad de vida de la población, respetando los valores del juicio crítico, la vocación humanista, la democracia y el nacionalismo.



La Universidad Autónoma Agraria Antonio Narro en el 2024, es una institución de educación superior **reconocida por la calidad y pertinencia** académica a través de programas educativos para formar profesionales **competitivos**, comprometidos con su país por su vocación nacionalista.

Sus **cuerpos académicos son capaces de generar y/o aplicar innovadoramente conocimientos de vanguardia útiles para impactar en forma positiva en el bienestar social, con justicia y equidad.** Asimismo, **la transferencia de sus innovaciones enriquece su vínculo con la sociedad**, principalmente con los sectores productivos, para contribuir al desarrollo sustentable.

Ejerce responsablemente su autonomía, utilizando los recursos para cumplir su misión y visión de manera **eficiente y transparente**, por lo que presenta **cuentas claras a la sociedad.**



SIGNIFICADO DEL ESCUDO

EL ÁGUILA

Simbolo de nuestra patria; se presenta con las alas extendidas y lleva en sus garras la espiga de trigo representando el pan y la vida.



LAS NUBES

Indican la lluvia que hace germinar la semilla.



EL BÚHO

Simboliza la sabiduría como esencia del hombre; se encuentra abrigado en el seno del águila y erguido sobre el arado.



LA LUNA EN CUARTO CRECIENTE

Representa el alimento en su fuente original.



EL ARADO Y LA TIERRA

Son los elementos esenciales del trabajo en el campo.



ALMA TERRA MATER SIGNIFICA
"La tierra es la madre que alimenta".

Para conocer los **ASPECTOS** más **IMPORTANTES**
que debes considerar durante tu estancia
en la **UNIVERSIDAD**
ingresa a la Página:

www.uaaan.edu.mx

o captura la siguiente dirección

https://siiaa.uaaan.mx/marco/index.php



LEGISLACIÓN UNIVERSITARIA

1 Ley Orgánica

6 Reglamento de Prácticas Profesionales

2 Estatuto Universitario

7 Reglamento de Becas

3 Reglamento Académico para Alumnos de Nivel Licenciatura

8 Reglamento de Movilidad Estudiantil

4 Reglamento de Servicio Social

9 Reglamento de Postgrado

5 Reglamento de Tutorías

10 Reglamento de Investigación



MODELO EDUCATIVO U A A A N

El marco teórico del Modelo Educativo UAAAN, se sustenta en preceptos filosóficos, pedagógicos y psicológicos. El Modelo busca la formación profesional integral a través del desarrollo del saber ser, saber aprender y saber hacer, mediante:

- * Formación de valores
- * El trabajo productivo
- * La educación activa participante
- * El desarrollo del potencial humano
- * El ejercicio de la libertad
- * La democracia y el juicio crítico

Lo anterior ubicado en el contexto social, productivo y económico, a través de la educación centrada en la persona y el aprendizaje a través del estudio-trabajo, en un proceso inductivo, experiencial y grupal.

Características destacables en el ámbito educativo del Modelo Educativo UAAAN:

- *Currículum integral
- *Formación de valores
- *Formación para el autoempleo
- *Educación agrícola práctica
- *Educación centrada en la persona
- *Aprendizaje significativo
- *Currículum flexible
- *Formación en el trabajo y la producción
- *Actitud emprendedora
- *Formación para la investigación
- *Desempeño con calidad
- *Ética profesional

Proceso de aprendizaje en la UAAAN

APRENDER A APRENDER: Incorpora específicamente el problema del método y el procedimiento, para que la persona aprenda a estudiar. Así, aprender a conocer, combinando una cultura general suficientemente amplia con la posibilidad de profundizar los conocimientos en un pequeño número de materias.

APRENDER A HACER: Conduce al universitario a aplicar sus conocimientos a “Aprender a hacer” a fin de adquirir no sólo una calificación profesional, sino más generalmente, una competencia que capacite al individuo para hacer frente a gran número de situaciones y a trabajar en equipo.

APRENDER A SER: Le permite al alumno desarrollar su potencial, los recursos del hombre y traducir ese desarrollo en habilidades para la vida, permitiéndole ser un profesional competente en una o varias áreas.

¡PONTE LA CAMISETA!

Simbolos UAAAN

ARCO
(acceso principal
de la UAAAN)

ESCUDO



Edificio "La Gloria"



Mascota **Buitre**

NUESTROS COLORES

ORO Y NEGRO

P
O
R
R
A

Alma terra mater, Alma terra mater
Arda troya y en combate muera Marte
Arda troya y en combate muera Marte
Buitres, Buitres ¡al ataque!



Popurrí de la Narro

De dónde serán mamá, serán
de La Narro. Tierra soberana,
que si pasas por la escuela
no le hace que sea domingo,
ahí están, sí señor,
ahí están todos los buitres,
diciendo así, cantando así.

Adiós mi chaparrita, no llores
por tu Pancho que si se va del
rancho, muy pronto volverá
verás que del Bajío, te traigo
cosas buenas un beso que
a tus penas, muy pronto
hará olvidar, lay que carayj.

De dónde serán mamá, serán
de La Narro. Tierra soberana,
que si pasas por la escuela
no le hace que sea domingo,
ahí están, sí señor,
ahí están todos los buitres,
diciendo así, cantando así.

Esta tristeza mía, este dolor
tan grande lo llevo muy profundo,
pues me ha dejado solo
en el mundo.

De dónde serán mamá, serán
de La Narro. Tierra soberana,
que si pasas por la escuela
no le hace que sea domingo,
ahí están, sí señor,
ahí están todos los buitres,
diciendo así, cantando así.

Adiós mi escuela de ti me alejo
pero presiento que volveré
adiós mi escuela de ti me alejo
pero presiento que volveré.

Tus dormitorios, tu comedor,
mis compañeros, adiós, adiós,
mis compañeros, despedida
no les doy, porque no la traigo
aquí, se las dejé en Buenavista
pa' que se acuerden de mí.

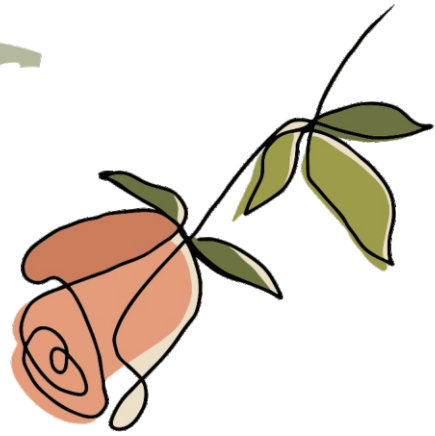

Mariquita Estudiantil

Adiós Mariquita linda,
ya me voy
para tierras muy lejanas
pero pronto volveré
me voy ya de vacaciones,
desde allá
cuando escuches
tus canciones
siempre te recordaré
siempre te recordaré.

Cuando contemples la luna
recuerda que te adoré
que te adoré
nuestras penas una a una
y todos nuestros rencores
para siempre olvidaré.

Es triste la despedida
por eso con el alma entristecida
te vengo a decir adiós
adiós mi nena querida
nada importa
que la ausencia nos separe
para queremos los dos
para queremos los dos.

Adiós mis ojazos negros
en los que yo me miré
ay me miré
ya me voy y no te olvido
y solamente te digo
que en septiembre volveré.

Dr. Alberto Flores Olivas
Rector



1er. Informe de Actividades

2022 - 2023



Universidad Autónoma Agraria Antonio Narro

Desde 1923 formando profesionistas Agrónomos para el desarrollo del campo y la investigación en México

La página WEB de la UAAAN es el medio oficial que te proporciona la información que debes conocer en tu trayectoria escolar.

¿Cómo ingresar a la página oficial de la UAAAN?

Ingresas a: <https://www.uaaan.edu.mx>

¿Qué encontraré en la Página de la UAAAN?

En el menú encontrarás información acerca de:

**Avisos
importantes**

**Noticias
en La Narro**

**Eventos
relevantes**

Convocatorias

Accede al  con tu matrícula y contraseña

¿Por qué es importante el SIIAA-UAAAN?

Porque te da acceso a la información de:

Comedor

Control Escolar
Licenciatura

Evaluación
Docente

Pagos

Servicio Social

Tutorías

CARRERAS

Nivel Licenciatura



SALTILLO, COAHUILA SEDE

División de Agronomía

Ingeniero Agrónomo en Horticultura
Ingeniero Agrónomo en Producción
Ingeniero Agrónomo Parasitólogo
Ingeniero en Agrobiología
Ingeniero Forestal

División de Ciencias

Socioeconómicas

Ingeniero Agrónomo Administrador
Ingeniero Agrónomo en Desarrollo Rural
Licenciado en Economía Agrícola
y Agronegocios

División de Ciencia Animal

Ingeniero Agrónomo Zootecnista
Ingeniero en Ciencia y Tecnología
de Alimentos

División de Ingeniería

Ingeniero Agrícola y Ambiental
Ingeniero Agrónomo en Irrigación
Ingeniero Mecánico Agrícola
Ingeniero en Biotecnología



TORREÓN, COAHUILA UNIDAD LAGUNA

División de

Carreras Agronómicas

Ingeniero Agrónomo
Ingeniero Agrónomo en Horticultura
Ingeniero Agrónomo Parasitólogo
Ingeniero en Agroecología
Ingeniero Agrónomo en Irrigación
Ingeniero en Procesos Ambientales

División de Ciencia Animal

Médico Veterinario Zootecnista



CENTRO ACADÉMICO REGIONAL CINTALAPA CHIAPAS

Ingeniero en Ciencias Agrarias

Áreas terminales:

Producción Agrícola / Producción Forestal
/ Producción Animal

REGLAMENTO ACADÉMICO DE LICENCIATURA

¿Cuáles son los
principales puntos
que debes conocer?

**Aspectos
importantes
que debes tomar en
consideración**

CAPÍTULO I. DE LOS ALUMNOS

¿Qué significa ser alumno regular y alumno irregular?

I. ALUMNO REGULAR: Es el que se encuentra formalmente inscrito en alguno de los programas académicos y no adeuda ninguna materia.

II. ALUMNO IRREGULAR: Es aquel que por reprobación adeuda una o más materias.

CAPÍTULO II. DEL INGRESO

¿Cómo puedo ingresar a la Universidad?

Presenta tu documentación completa y verídica al ingresar a la Universidad.

Deberás cubrir los siguientes requisitos:

1. Llena el registro en el período correspondiente
2. Cubre la cuota correspondiente
3. Presenta el Examen de Selección
4. Al aprobar, deberás acreditar ante la instancia de Control Escolar el haber cursado y concluido los estudios de preparatoria o bachillerato equivalente.

CAPÍTULO III. DE LA INSCRIPCIÓN

Si repruebo materias ¿me puedo reinscribir?

Si eres alumno **Regular**, no hay problema

Si eres alumno **Irregular**, te puedes inscribir siempre y cuando te encuentres en siguientes casos:

Art.9 Inciso III

- a) Habiendo cursado el primer semestre, hayas reprobado hasta un máximo de tres materias.
- b) Habiendo cursado más de un período escolar, adeudes hasta un máximo de cuatro materias.
- c) En su inscripción soliciten recursar materias reprobadas durante el siguiente período escolar.

CAPÍTULO VI. DE LAS REVALIDACIONES, CONVALIDACIONES Y TRANSFERENCIAS

¿Cursaste materias en otra institución y quieres que se te acrediten en la UAAAN?

Deberás solicitar el trámite de revalidación personalmente, presentando documentación comprobatoria ante la instancia de Control Escolar, cubriendo el pago correspondiente. El número máximo de materias no excederá del 40% del total del plan de estudios vigente de la carrera que desees cursar.

Para mayor información revisa los Artículos completos del Capítulo VI.

CAPÍTULO VIII. DE EVALUACIÓN, ACREDITACIÓN Y PROMOCIÓN

¿Cuál es la calificación para aprobar una materia?

La escala de calificaciones será de 0 (cero) a 10 (diez) y se expresará con un número entero y un decimal. La calificación mínima para la acreditación de una materia es de 7.0 (siete punto cero). En aquellas materias donde no se reportan los resultados de manera numérica se reportará AC (acreditada), o NA (no acreditada)

Tienes derecho a presentar una evaluación ordinaria y una extraordinaria por período escolar; excepto en los casos a que se refiere el Artículo 47 del Reglamento.

- I. En caso de reprobación, puedes recursar la materia por una sola ocasión con derecho a las mismas dos evaluaciones. Si ya cursaste por segunda ocasión una materia y no la acreditas causarás baja definitiva de la institución.

II. Las materias co-curriculares de inglés se pueden recurrir las veces necesarias hasta demostrar las habilidades necesarias en el requisito de egreso.

¿Cuándo pierdo el derecho a presentar examen ordinario?

La evaluación ordinaria es obligatoria para aquel alumno que no exenta y se efectuará para cada materia al término del período escolar correspondiente. Para tener derecho a esta evaluación, se requiere que hayas cubierto los requisitos de asistencia, prácticas y demás que el docente haya determinado al inicio del período escolar.

¿Con qué calificación puedo exentar una materia?

Cuando el promedio de tus evaluaciones parciales sea por lo menos de nueve (9) y hayas cubierto los requisitos preestablecidos en el artículo anterior (48) referente al cumplimiento de asistencias, prácticas y lo que el docente haya determinado al inicio del período.

¿Qué necesito para tener derecho a examen extraordinario?

La evaluación extraordinaria es obligatoria para los alumnos que no aprobaron la evaluación ordinaria y podrán presentarla una sola vez en cada materia y período escolar, siempre y cuando cumpla con los requisitos y limitaciones establecidas en el reglamento.

¿Puedo justificar retardos y faltas?

Dos retardos de 10 minutos o más después de la hora de inicio de clases equivalen a una inasistencia.

Puedes justificar hasta 10 días hábiles por período escolar a causa de alguna enfermedad presentando el justificante médico original, o en caso de representación de eventos académicos, culturales o deportivos ante la instancia de Control Escolar

CAPÍTULO X DE LOS DERECHOS Y OBLIGACIONES

En este apartado encontrarás en el Art. 72, los incisos correspondientes a los derechos que cómo estudiante adquieres al momento de haber sido aceptado en la Universidad y a partir del artículo 73 y 74 conocerás cuáles son tus obligaciones como alumno de esta institución. Te recomendamos que los leas, dada su importancia.

CAPÍTULO XI. DE LAS FALTAS Y RESPONSABILIDADES

Dentro de este capítulo encontrarás el artículo 75, el cual nos habla de los comportamientos y faltas en los cuales podrías incurrir y hacerte acreedor a alguna sanción, por ejemplo cometer actos de deshonestidad, como robos o daño a la institución, utilizar violencia u hostilidad, incluyendo faltas al respeto a cualquier miembro de la comunidad universitaria.

CAPÍTULO XII. DE SANCIONES Y MEDIDAS ADMINISTRATIVAS

Revisa el artículo 76 el cual nos especifica el tipo de consecuencias a que los alumnos pueden ser acreedores por las responsabilidades especificadas en el artículo 75, según la gravedad de la falta a una o más sanciones y medidas administrativas las cuales incluyen la Baja definitiva de la Universidad.

CAPÍTULO XIII. DE LAS BAJAS

¿Cuántos tipos de bajas existen?
Artículo 79. Las bajas de los alumnos pueden ser temporales o definitivas.





- A)** Se puede solicitar por voluntad propia y/o enfermedad notificando por escrito a la instancia de Control Escolar, los motivos respetando la fecha marcada en el Calendario Escolar vigente.
- B)** Cuando fueses separado de la Universidad por una medida disciplinaria que no amerite la baja definitiva.
- C)** Cuando teniendo derecho a ello, no concluyas los trámites de reinscripción en las fechas que para el efecto haya establecido la autoridad competente.



- A)** Puedes solicitar baja definitiva por voluntad propia, notificando a la instancia de Control Escolar.
- B)** Cuando por algún motivo, te ausentes más de tres años debido a una baja temporal.
- C)** Cuando hayas agotado las oportunidades de evaluación sin acreditar una o más materias de acuerdo a los Art. 46 y 47.
- D)** Cuando:
 - Repruebes cuatro o más materias durante el primer periodo escolar.
 - Adeudes cinco o más materias reprobadas de diferentes periodos escolares.
 - Rebases el plazo máximo para cubrir la totalidad de los créditos de tu programa académico Art. 16.
- E)** Cuando se detecten irregularidades intencionadas en la documentación oficial comprobatoria.

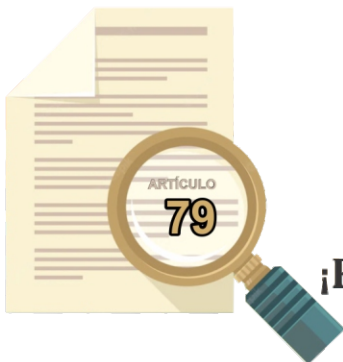

¡Revisa el resto de los incisos del Artículo 79 en el Reglamento Académico vigente!

Jefas y jefes de Programa Docente

SEDE - SALTILLO



Acciones en las que te puede **apoyar el jefe(a) de programa** docente de tu **carrera**

- * Te asigna tu maestro(a) tutor (a).
- * Te pone en contacto con tu maestro(a) tutor (a).
- * En caso de ser necesario, te autoriza cambio de tutor(a).
- * Te orienta en asuntos académicos del Reglamento Académico para alumnos de Licenciatura como:
 - Bajas y altas de materia**
 - Cambio de carrera**
 - Cambio de unidad**
- * Te da información de otras actividades propias de la carrera.
- * Te orienta sobre el plan de estudio de la carrera.
- * Te apoya para regularizar avances en el plan curricular.
- * Te orienta para cumplir con el Programa Institucional de Tutorías.

DIVISIÓN DE AGRONOMÍA

Dra. Aída Isabel Leal Robles
Ingeniero en Agrobiología
agrobiologia.uaaan@gmail.com
aisaler@yahoo.com.mx
844 411 0200 ext. 1679
Lunes a viernes
de 8:00 a 16:00 h

Dr. Genaro Esteban García Mosqueda
Ingeniero Forestal
pdciforestal@gmail.com
844 411 0200 ext. 1662
Lunes a viernes
de 9:00 a 15:00 h

Dra. Fabiola Aureoles Rodríguez
Ingeniero Agrónomo en Horticultura
fabyaureoles@yahoo.com.mx
844 411 0200 ext. 2054
Lunes a viernes
de 8:00 a 16:00 h

Dra. Yolanda Rodríguez Pagaza
Ingeniero Agrónomo Parasitólogo
progdoc_parasitologo@uaaan.edu.mx
844 411 0200 ext. 2025
Lunes a viernes
de 10:00 a 14:00 h

Dra. Susana Gómez Martínez
Ingeniero Agrónomo en Producción
sgomart@gmail.com
844 411 0200 ext. 1621
Lunes a viernes
de 8:00 a 16:00 h

DIVISIÓN DE INGENIERÍA

M.C. Aarón Isaín Melendres Álvarez

Ingeniero Agrónomo en Irrigación

aaronmelendres@gmail.com

844 411 0200 ext. 1957

Lunes a viernes de 8:00 a 16:00 h

Dr. Mario Alberto Méndez Dorado

Ingeniero Mecánico Agrícola

mario.mendez@uaaaan.edu.mx

844 411 0200 ext. 1918

Lunes a viernes de 8:00 a 15:30 h

M.C. María Elena Góngora Hernández

Ingeniero Agrícola y Ambiental

malena.gongorqa@gmail.com

844 411 0200 exts. 1937 y 1938

Lunes a viernes de 10:00 a 14:00 h

Dr. Javier Israel Montalvo Arredondo

Ingeniero en Biotecnología

buitrejma@gmail.com

844 411 0200 ext. 1969

Lunes a viernes de 8:00 a 16:00 h

DIVISIÓN DE CIENCIAS SOCIOECONÓMICAS

Dra. Lydia Venecia Gutiérrez López

Ingeniero Agrónomo Administrador

venecy14@gmail.com

844 411 0200 ext. 1819

Lunes a viernes de 8:00 a 18:00 h

Dr. Gregorio Castro Rosales

Lic. en Economía Agrícola y Agronegocios

gregoriocr@gmail.com

gregorio.castro@uaaaan.edu.mx

844 411 0200 ext. 1821

Lunes y jueves de 12:00 a 16:00 h

Ing. Carmen Leticia Ayala López

Ingeniero en Desarrollo Rural

cayala.uaaaan@gmail.com

844 411 0200 ext. 1808

Lunes a viernes de 16:00 a 18:00 h

DIVISIÓN DE CIENCIA ANIMAL

M.C. Myrna Julieta Ayala Ortega

Ingeniero Agrónomo Zootecnista

mjayala1027@gmail.com

844 411 0200 ext. 1702

Lunes a viernes de 8:00 a 15:00 h

M.C. Oscar Noé Reboloso Padilla

Ingeniero en Ciencia y Tecnología de Alimentos

progdoc_icta@uaaaan.edu.mx

844 411 0200 exts. 1745 y 1702

Lunes a viernes de 9:00 a 13:00 h



Jefas y jefes de Programa Docente

UNIDAD LAGUNA TORREÓN

DIVISIÓN DE CARRERAS AGRONÓMICAS

Dr. Pedro Robles Trillo

Médico Veterinario Zootecnista

pdmvz2023@gmail.com

871 280 7165

Lunes a viernes de 12:00 a 15:00 h

Dra. Alejandra Cabrera Rodríguez

Ingeniero Agrónomo en Agroecología

agroecolgale@gmail.com

871 523 3805

Lunes a viernes de 07:00 a 10:00 h
12:00 a 14:00 h

M.C. Armando Nahle Martínez

Ingeniero en Irrigación

a.nahlem@hotmail.com

864 499 7490

Lunes a viernes de 10:00 a 14:00 h

Dr. José Rafael Paredes Jácome

Ingeniero Agrónomo en Horticultura

rafaelparedes93@hotmail.com

844 385 2838

Lunes a viernes
de 8:00 a 15:30 h

Ing. Bertha Alicia Cisneros Flores

Ingeniero Agrónomo Parasitólogo

progdoc_parasitologo_ul@uaaan.edu.mx

bertis@hotmail.com

871 729 7638

Lunes a viernes
de 8:00 a 15:00 h

M.C. Joel Limones Avitia

Ingeniero en Procesos Ambientales

ing.joellimonesa55@gmail.com

871 149 9075

Lunes a viernes
de 8:00 a 15:30 h

Dr. Abraham Chaparro Encinas

Ingeniero Agrónomo

chaparroencinasla@gmail.com

644 997 4900

Lunes a viernes
de 10:00 a 17:00 h

Jefes de Programa Docente

CAR - CHIAPAS

INGENIERO EN CIENCIAS AGRARIAS

M.C. Rubio Magdiel Roblero Velasco

uaaan_roblero@hotmail.com

961 193 0096

Lunes a viernes de 7:00 a 15:00 h

2024

Calendario Escolar

AGOSTO / DICIEMBRE

JULIO

D	L	M	M	J	V	S
	1	2	3	4	5FC	6
7	8FC	9FC	10FC	11FC	12FC	13
14	15	16	17	18	19	20
21	22	23PRES	24	25	26	27
28	29EP	30EP	31EP			

AGOSTO

D	L	M	M	J	V	S
				1EP	2EP/CPINI	3
4	5AH	6AH/EE	7AH	8AH/PIN	9AH/CC/PIN	10
11	12FLMS	13IEC	14	15A-B	16	17
18	19IEC	20	EXPO	UAAAAN 2024		24
25	26	27	28	29	30T	31

SEPTIEMBRE

D	L	M	M	J	V	S
1	2	3	4	5	6	7
8	9PREPC	10PREPC/BT	11PREPC	12PREPC	13PREPC	14
15	16●	17	18	19	20	21
22	23	24	25	26	27T	28
29	30					

OCTUBRE

D	L	M	M	J	V	S
		1	2	3	4	5
6	7	8	9	10	11	12
13	14SREPC	15SREPC	16SREPC	17SREPC	18SREPC	19
20	21	22	23	24	25T	26
27	28ED	29ED	30ED	31ED		

NOVIEMBRE

D	L	M	M	J	V	S
					1ED	2ED●
3		5	6	7	8	9
10	11	12	13	14	15PCE	16
17	18●	19TREPC	20LTMSCI/TREPC	21TREPC	22T	23
24	25ICI	26F	27F	28F	29F	30F

DICIEMBRE

D	L	M	M	J	V	S
1	2F	3F	4F	5E	6E	7E
8	9E	10E	11E	12E	13E/TCI/GC/PCA	14E
15	16E	17G-UL	18	19GS/FC	20FC	21
22	23FC	24FC	25FC	26FC	27FC	28FC
29	30	31	1●	2	3	

PRES	Publicación de resultados del Examen de Selección
EP	Envío de papelería alumnos (as) de nuevo ingreso
CPINI	Cierre de preinscripción para alumnos (as) de nuevo ingreso
PIN	Programa de Inducción alumnos (as) de nuevo ingreso
AH	Ajuste de horarios por parte de control escolar para alumnos (as) de reingreso
➤	Inicio de cursos del semestre agosto-diciembre
EE	Último día para solicitar Evaluación Extemporánea
CC	Último día para realizar corrección de calificación del semestre enero-junio
A-B	Único día para alta/baja extemporáneas de materias
IEC	Inicio de Expedición de Documentos y/o Constancias en Control Escolar
T	Tutorías
PREPC	Primer reporte de evaluación parcial de cursos
BT	Último día para solicitar Baja Temporal del Semestre agosto-diciembre
●	Asuetos
SREPC	Segundo reporte de evaluación parcial de cursos
ED	Evaluación docente
PCE	Publicación de calendario de exámenes
◀	Fin de cursos semestre agosto-diciembre 2024
TREPC	Tercer reporte de evaluación parcial de cursos
ICI	Inicio de cursos intensivos de invierno
F	Exámenes ordinarios
E	Exámenes Extraordinarios
TCI	Terminación de cursos intensivos de invierno
PCA	Publicación de carga académica
GC	Graduaciones CAR-Chiapas
G-UL	Graduaciones Unidad Laguna
GS	Graduaciones Sede Saltillo
■	Periodo de vacaciones
FC	Formulación de horarios por internet alumnos (as) de reingreso
\$	Pago de inscripción tardía con recargos
FLTMSCI	Fecha lím. para trámite de materias simultáneas en cursos intensivos de invierno
	EXPO UAAAN 2024

CONTROLISTAS DE CARRERA

Sede

CONTROL ESCOLAR

Norma Lizbeth Rodarte De la Fuente

Ing. en Agrobiología

control_escolar_agrobiologia@uaaan.edu.mx

Ing. Agrónomo en Desarrollo Rural

control_escolar_dllo_rural@uaaan.edu.mx

Teresa De la Peña Álvarez

Ing. Agrónomo Zootecnista

control_escolar_zootecnia@uaaan.edu.mx

Rosa Isela Rodríguez Parra

Ing. Agrónomo Administrador

control_escolar_admon@uaaan.edu.mx

Ing. Forestal

control_escolar_forestal@uaaan.edu.mx

Graciela Pérez Villanueva

Ing. Mecánico Agrícola

control_escolar_mecanico_agricola@uaaan.edu.mx

Ing. Agrónomo en Irrigación

control_escolar_irrigacion@uaaan.edu.mx

Ana Venegas Mancilla

Ingeniero Agrícola y Ambiental

control_escolar_agricola_ambiental@uaaan.edu.mx

Juana María Cepeda García

Ing. Agrónomo en Horticultura

control_escolar_horticultura@uaaan.edu.mx

Juana María Sifuentes Alemán

Lic. en Economía Agrícola y Agronegocios

control_escolar_economia@uaaan.edu.mx

Ingeniero en Biotecnología

control_escolar_biotecnologia@uaaan.edu.mx

Elizabeth González Leyva

Ing. Agrónomo en Producción

control_escolar_produccion@uaaan.edu.mx

Yadira Salas Reyna

Ing. en Ciencia y Tecnología de Alimentos

control_escolar_icta@uaaan.edu.mx

Aracely Berlanga Duarte

Ingeniero Agrónomo Parasitólogo

control_escolar_parasitologo@uaaan.edu.mx

Unidad Laguna

CONTROL ESCOLAR

Nora Frede Serrano Juárez

Laura Olivia López Gálvez

Médico Veterinario Zootecnista

mvz.ul@uaaan.edu.mx

Yuridia Lizeth Rivera Minor

Ingeniero Agrónomo

agronomia.ul@uaaan.edu.mx

Ingeniero Agrónomo en Irrigación

riego.ul@uaaan.edu.mx

Ingeniero Agrónomo Parasitólogo

parasitologo.ul@uaaan.edu.mx

Gladys Silos Aguilar

Ingeniero en Procesos Ambientales

procesos.ul@uaaan.edu.mx

Ingeniero en Agroecología

sagroecologia.ul@uaaan.edu.mx

Ingeniero Agrónomo en Horticultura

horticultura.ul@uaaan.edu.mx

ACCIONES DEL DEPARTAMENTO DE FORMACIÓN E INVESTIGACIÓN EDUCATIVA

Programa Institucional de Tutorías (PIT)

La tutoría consiste en un proceso de acompañamiento durante su formación académica, que se concreta mediante la atención personalizada a un tutorado (a) o un grupo reducido de tutorados (as), por parte de profesores (as) de la UAAAN con el propósito de facilitar su incorporación al medio universitario y académico.

El objetivo general del PIT es contribuir a disminuir los problemas de deserción, reprobación y rezago académico.

Evaluación Docente

Las y los estudiantes tienen el derecho de evaluar a sus profesores (as) con la finalidad de elevar la calidad educativa y mejorar el proceso de enseñanza - aprendizaje. En el Calendario Escolar se publica semestralmente la fecha de evaluación.

Investigación Educativa

Con la finalidad de generar una mejora continua en los procesos, se realizan trabajos de diagnóstico de tutorías y evaluación docente semestralmente y los resultados se publican en el apartado *Indicadores Institucionales* en el SIIAA.

Formación Integral

Se refiere a aquellas actividades que contribuyen al desarrollo de habilidades sociales de las y los estudiantes, a fin de lograr su realización plena en concordancia con sus dimensiones afectivas, cognitivas, comunicativas, éticas, entre otras.

Tiene una *orientación psicopedagógica*, que fortalece las actividades académicas en relación a técnicas y hábitos de estudio, motivación escolar, estilos de aprendizaje, autoconcepto, autoconocimiento y autoestima.

Se ofrecen pláticas, conferencias y atención personalizada, por parte de personal capacitado en el área pedagógica y psicológica.

**Vinculación
con el
exterior**

Se trabaja con redes, tales como RENIES-Caminos para la igualdad, Centros de Integración Juvenil, Red Noreste de Tutorías de ANUIES, entre otras. instituciones a través de convenios de colaboración que contribuyan a la formación integral del estudiantado.



**Miembro de RENIES - Caminos
para la Igualdad**



**Miembro de la Red Noreste de
Tutorías - ANUIES**



**Convenio de colaboración entre Centros
de Integración Juvenil y la UAAAN**



@formacioneinvestigacioneducativa.uaaan

PROGRAMA DE INDUCCIÓN



La Universidad Autónoma Agraria Antonio Narro a través del Departamento de Formación e Investigación Educativa, ofrece a las y los alumnos de nuevo ingreso un programa de inducción, donde se da la bienvenida a la comunidad estudiantil a su nueva casa de estudios, así mismo se dan a conocer:

- Servicios que se ofrecen en el campus universitario
- Procesos fundamentales relacionados con sus actividades universitarias
- Los diferentes planes de estudio

Facilitar la adaptación e integración de las y los estudiantes al ámbito educativo, es el motivo de este evento, así como impulsar su desarrollo integral en su trayectoria escolar.

Algunos de los objetivos específicos son:

- Reducir la ansiedad que provoca enfrentarse a situaciones nuevas
- Facilitar la integración al medio universitario
- Familiarizar al alumnado con los procesos educativos
- Conocer los servicios que ofrece la UAAAN
- Proporcionar la rápida adaptación a la universidad, al conocer sus objetivos, políticas, procedimientos, reglamentos, departamentos, personal docente, Programa de Tutorías, etc.
- Favorecer la identidad al nuevo ambiente escolar

INFORMES

SEDE SALTILLO

Departamento de
Formación e Investigación
Educativa

Tel. 844 411 0200

Exts. 1204 y 05

UNIDAD LAGUNA

Subdirección de Docencia

Tel. 871 7297635

Ext. 7635

CAR CHIAPAS

Área de Vinculación

Tel. 968 6844031



PROGRAMA INSTITUCIONAL DE TUTORÍAS UAAAN

La tutoría es el **proceso de acompañamiento** por parte de un **Tutor (a)** al alumnado durante su formación y trayectoria escolar en la **UAAAN**; se concreta mediante la atención personalizada o grupal.

La tutoría es **importante** por las siguientes razones:

- 1** Orienta y canaliza ante situaciones de riesgo.
- 2** Contribuye al desarrollo de capacidades, actitudes y valores de las y los estudiantes.
- 3** Promueve entornos seguros y favorables para la formación integral.
- 4** Informa sobre situaciones académicas en el proceso enseñanza-aprendizaje.

La **información** sobre el Programa de Tutorías del semestre agosto - diciembre 2024 y enero - junio 2025, se dará a conocer oportunamente por medios oficiales.



¿Cómo contacto a mi tutor(a)?

Ingresa en el SIIAA, en el apartado de Tutorías, encontrarás el nombre de tu tutor(a) asignado(a); también puedes preguntar a tu Jefe(a) de Programa Docente, por el nombre y departamento al que pertenece tu tutor(a).

Calendario de TUTORÍAS

30

Agosto

27

Septiembre

25

Octubre

08

Noviembre

La tutoría en la UAAAN:

Es un derecho y una obligación de acuerdo al **Reglamento de Tutorías.**

Asiste el último viernes de cada mes en el horario que marca el calendario.

¿Por qué es importante acudir con tu tutor(a)?

TUTOR(A)



En caso de ser necesario, te **canaliza** al área correspondiente para recibir atención oportuna.



Proporciona información sobre la carrera y plan de estudios.



Informa sobre procesos como Movilidad, Becas, Servicio Social, entre otros.



Identifica las potencialidades y problemáticas de las y los tutorados.



Facilita la integración de las y los estudiantes a la vida universitaria y da seguimiento durante su trayectoria escolar.



SIIAA

(Matricula - Expediente - Unidad)

Contraseña

Iniciar Sesión

Marco Regulatorio

Catalogos

Correo

Mantente enterado de las notificaciones.Descarga la App.



1 ✓ Ingresar al SIIAA

2 ✓ Selecciona Tutorías

3 ✓ Revisa el nombre y correo del tutor (a) asignado

4 ✓ Realiza las actividades que te indique tu tutor (a)

5 ✓ ¡Válida tus sesiones!

ACTIVIDADES

MODIFICA TU INFORMACIÓN DE TUTORÍAS

Entra

CONSULTA Y VALIDA TUS SESIONES DE TUTORÍAS

Entra

PRUEBAS QUE DEBES COMPLETAR

HATEES - hábitos y técnicas de estudio

Entra

MOTESC - MOTIVACIÓN ESCOLAR

Entra

ESTAPR - ESTILOS DE APRENDIZAJE

Entra

COACES - AUTOCONCEPTO, AUTOACEPTACIÓN Y AUTOESTIMA

Entra

OTRAS ACTIVIDADES

CONSULTA TU KARDEX

Entra

CARTA DE DESCUENTO EN TRANSPORTE

Dale un click para abrir un tríptico...

Evaluación Docente

SEMESTRE
Agosto /
Diciembre
2024

¡Participa evaluando el desempeño de tus profesores y profesoras!

**28 octubre al
01 noviembre 2024**



¡IMPORTANTE!

Ingresa a tu sesión en
siaa.uaaan.mx
y busca en el menú:

**EVALUACIÓN
DOCENTE**



EDUCACIÓN PARA TU VIDA

¡POR TI,
PARA TI JOVEN!



¡Conócelos!

La preparación académica es prioridad en tu formación profesional, ya que creas tus conocimientos, pero el ser humano requiere el desarrollo de habilidades sociales, del pensamiento y manejo de emociones para mantener un equilibrio en su personalidad; esto es parte de la formación integral considerando el crecimiento humano y moral.

La Institución contribuye en el proyecto de vida y profesional de las y los estudiantes, mediante temas que hemos preparado para tí, los cuales encontrarás si ingresas a la siguiente dirección:

<https://administrativo.uaan.mx/tutorias/BOLETINES.php>

Estrategias de Estudio
Formación Integral y de Valores
Diversidad
Deberes y Derechos de una Profesión
Administración del Tiempo
Motivación Escolar
Cómo Preparar Exámenes
Embarazo no Deseado

La Muerte y el Duelo
Autoestima
Violencia en el Noviazgo
Sexualidad Responsable
Igualdad y Equidad de Género
Drogas y Alcohol
Violencia de Género

También podrás tener acceso a la biblioteca del Centro de Integración Juvenil, con lecturas de diversas temáticas.

Por una Universidad con Igualdad y Equidad de Género

El Departamento de Formación e Investigación Educativa, ofrece una serie de conferencias para estudiantes de la UAAAN.

1

IGUALDAD
de GÉNERO

Las y los jefes de Programa Docente de tu carrera, te darán a conocer las fechas de las conferencias o también a través de la página oficial de facebook del departamento

2

INTELIGENCIA
Emocional

3

AUTOESTIMA
y empoderamiento



formacioneinvestigacioneducativauaaan

Departamento
Formación e Investigación Educativa

Sede- Saltillo
Exts. 1204 Y 1205

VIOLENTÓMETRO

ALERTA

¡PIDE AYUDA!

EDUCACIÓN
SECRETARÍA DE EDUCACIÓN PÚBLICA



Violentómetro

#CeroToleranciaALaViolencia

Descarga nuestra app



Instituto Politécnico Nacional
Unidad Politécnica de Gestión
con Perspectiva
de Género
www.ipn.mx/genero/

Reg. No. 03-2009-120211370900-01
Reg. No. 03-2013-090510414900-01

¡Necesitas ayuda profesional!

¡Reacciona!
¡No te dejes destruir!

¡Ten cuidado!
¡La violencia aumentará!

ASESINAR

- Mutilar
- Violar
- Abuso sexual
- Forzar a una relación sexual
- Amenazar de muerte
- Amenazar con objetos o armas
- Encerrar, aislar
- Patear
- Cachetear
- Empujar, jalonear
- Pellizcar, arañar
- Golpear "jugando"
- Caricias agresivas
- Manosear
- Destruir artículos personales
- Controlar, prohibir (amistades, familiares, dinero, lugares, apariencia, actividades, celular, mails y redes sociales)
- Intimidar, amenazar
- Humillar en público
- Ridiculizar, ofender
- Descalificar
- Culpabilizar
- Celar
- Ignorar, ley del hielo
- Mentir, engañar
- Chantajear
- Bromas hirientes

El **violentómetro** es material gráfico en forma de regla que consiste en visualizar las diferentes manifestaciones de violencia que se encuentran ocultas en la vida cotidiana y que muchas veces se confunden o desconocen.

Es una **herramienta útil** que **permite estar alerta, capacitado(a) y atento(a) para detectar y atender este tipo de prácticas**, la violencia existe en la familia, **la escuela** y en el trabajo.

Está dividido en diferentes colores (amarillo, verde y rojo) y a cada uno corresponde una situación de alerta o foco rojo. Las manifestaciones de violencia pueden ir en escalada de menos a más.

El objetivo de conocer el violentómetro es identificar diferentes acciones que se consideran violencia, desde la psicológica hasta la física, así como saber a dónde acudir en caso de ser violentado(a).



Si requieres **ayuda** u **orientación**, no dudes en acudir o **comunicarte** a

Departamento de Formación e Investigación Educativa
Planta alta del Edificio Administrativo (Dirección de Docencia), en la Sede.
Teléfono: 844 411 0200, Exts. 1204 y 05

Departamento de Licenciatura
Unidad Laguna
Teléfono: 871 729 7635

Jefatura de Programa Docente
CAR Chiapas
Teléfono: 844 197 5280

UNIDAD ACADÉMICA DE IDIOMAS



¿Cuentas con una boleta **OFICIAL** de TOEFL ITP vigente que avale que cuentas con **400 puntos**?

Acude con el original y una copia a las oficinas de la Unidad Académica de Idiomas, para validar y hacer los trámites correspondientes.



¡Es importante que hagas un curso de inglés por semestre, esto facilitará tu aprendizaje!

La Unidad Académica de Idiomas te brinda una oferta educativa para adquirir competencia lingüística en el idioma inglés, para ello se ofrecen cinco niveles y tres cursos de inglés avanzado, muy pronto se ofertarán francés e italiano.

Contamos con instalaciones totalmente remodeladas, maestras y maestros certificados (as), utilizamos materiales multimedia y cada semestre se realizan eventos académico-culturales que proyectan los aprendizajes significativos que adquieres a través del estudio del idioma.

Si eres alumno (a) de nuevo ingreso, deberás presentar examen diagnóstico de inglés, y si cuentas con conocimientos y cursos previos del idioma, podrás solicitar examen de acreditación de la materia al titular de tu curso.

Una vez acreditados tres niveles de inglés podrás presentar el examen de práctica tipo TOEFL y en el cual deberás obtener 400 PUNTOS.

En caso de no obtener el puntaje requerido para salir de prácticas y graduarte (400 puntos) deberás cursar los niveles de inglés 4 y 5 para tener la oportunidad de presentar el examen nuevamente.

Para más informes:
Reglamento Académico
para alumnos de Licenciatura
(**Artículos 12, 60 y 81**)
Unidad Académica de Idiomas
Tel. 844 411 0200
Ext. 1713

idiomas@uaaan.edu.mx

La Universidad a través del Departamento Deportivo



Te ofrece las siguientes disciplinas deportivas:

Saltillo

Futbol Rápido Varonil / Femenil
Atletismo Varonil / Femenil
Basquetbol Varonil / Femenil
Beisbol Varonil
Box Varonil / Femenil
Charrería Varonil
Futbol Americano Varonil
Futbol Bandera Femenil
Judo Varonil / Femenil
Futbol Soccer Varonil
Karate Do Varonil / Femenil
Halterofilia Varonil / Femenil
Rodeo Varonil
Tae Kwon Do Varonil / Femenil
Voleibol Varonil / Femenil
Voleibol de Playa Varonil / Femenil

INFORMES E INSCRIPCIONES

Departamento Deportivo
Tel. 844 411 0274
Tel. 844 411 0200 Ext. 2274



Torreón

Halterofilia
Beisbol
Futbol Americano
Karate Do
Atletismo
Futbol Soccer
Basquetbol
Tae Kwon Do
Voleibol
Box
Futbol Bandera Femenil
Charrería y Rodeo Varonil
Sóftbol
Tocho Bandera Varonil

INFORMES E INSCRIPCIONES

Departamento Deportivo
Unidad Laguna
Tel. 871 729 7649

Chiapas

Futbol Soccer
Basquetbol
Voleibol

INFORMES E INSCRIPCIONES

Tel. 844 218 1526
Cintalapa, Chiapas





Talleres y Grupos

Artístico y Culturales

SEDE - Saltillo

Grupo de Rock "Carroñeros"

Grupo Norteño "Buitre"

Grupo "Imperio Buitre"

La Rondalla de Saltillo

Rondalla Universitaria

Gloriosa Banda Buitre

Grupo de Danza "Macehualiztli"

Mariachi "Oro y Negro"

Talleres Artes Plásticas y Fotografía

Grupo de Teatro

Banda de Guerra y Escoltas



CAR - Chiapas

Danza Folclórica

Rondalla CAR-Chiapas

Unidad Laguna

La Rondalla de Torreón

Grupo de Danza Folclórica

Grupo de Canto

Banda de Guerra

Escolta

Grupo Destreza Mental

Grupo Vida Silvestre

Grupo Cultural MAAYUS

Mariachi "Centenario"

LUNES A VIERNES

07:00 / 09:00 h

Amanecer norteño

LUNES	MARTES	MIÉRCOLES	JUEVES	VIERNES
09:00 / 10:00 h				
Festival ranchero	Dos tipos de cuidado	Festival ranchero	Dos tipos de cuidado	Festival ranchero

LUNES A VIERNES

10:00 / 12:00 h

Perfume de boleros

LUNES	MARTES	MIÉRCOLES	JUEVES	VIERNES
12:00 / 13:00 h				
Momentos Intra	Voces, raíces y territorio	Frecuencia musical	Palabras mayores	Amor y Tango

LUNES A VIERNES

LUNES	MARTES	MIÉRCOLES	JUEVES	VIERNES
13:00 / 14:00 h				
Música para un recuerdo	Te deseo amor	Música para un recuerdo	Te deseo amor	Música para un recuerdo

LUNES A VIERNES

LUNES	MARTES	MIÉRCOLES	JUEVES	VIERNES
14:00 / 15:00 h				
Al son del mariachi	Sonidos del silencio	Esos fueron los días	Música en movimiento	Esos fueron los días

LUNES A VIERNES

LUNES	MARTES	MIÉRCOLES	JUEVES	VIERNES
15:00 / 16:00 h				
Tercera llamada	Tierra de mis amores	Tercera llamada	Tierra de mis amores	Tercera llamada

LUNES A VIERNES

LUNES	MARTES	MIÉRCOLES	JUEVES	VIERNES
16:00 / 17:00 h				
Mosaico musical	De banda y acordeón	Mosaico musical	De banda y acordeón	Nereidas

LUNES A VIERNES

LUNES	MARTES	MIÉRCOLES	JUEVES	VIERNES
17:00 / 18:00 h				
Trovadores	Noventeros Agronoticias	Babel rock	Noventeros Agronoticias	Nereidas

LUNES A VIERNES

LUNES	MARTES	MIÉRCOLES	JUEVES	VIERNES
18:00 / 19:00 h				
Música para un recuerdo	Jazz y ritmos más	Babel rock	Con ciencia de mujer	Country

LUNES A VIERNES

LUNES	MARTES	MIÉRCOLES	JUEVES	VIERNES
19:00 / 07:00 h				
Romántica en ingles	Rock & Roll	Trios	Boleros	Baladas en español

Radio Universidad Agraria, tiene la disponibilidad para apoyar al alumnado en su Servicio Social y proyectos, ya sea para su realización o difusión. Sin olvidar las actividades Académicas, Artísticas, Culturales y Deportivas.

SÁBADO

DOMINGO

07:00 / 08:00 h	Folklor ama Mexicano	Folklor ama mexicano
08:00 / 11:00 h	¿Quién te cantara?	¿Quién te cantara?
11:00 / 13:00 h	Enanos y gigantes	Enanos y gigantes
13:00 / 14:00 h		Música para un recuerdo
14:00 / 15:00 h	Esos fueron los días	
14:00 / 15:00 h		Sonidos en el tiempo
15:00 / 16:00 h	Música en Movimiento	Sonidos en el tiempo
16:00 / 17:00 h	De regreso al rancho	Salterio
17:00 / 19:00 h	Baile en el rancho	Ritmos de aquí, de allá de siempre
19:00 / 07:00 h	Popular mexicana	Jazz

Programas de corte musical:

*Música Norteña y grupera

- Amanecer Norteño
- De Banda y Acordeón
- De regreso al Rancho
- Baile en el Rancho

*Ranchera

- Festival Ranchero
- Dos Tipos de Cuidado

*Del Recuerdo

- Música para un Recuerdo
- Esos fueron los días.

*Rock y Pop

- Frecuencia Musical
- Babel Rock
- Noventeros
- Rock & Roll

*Regional y folklore mexicano

- Folklor ama Mexicano
- Al Son del Mariachi
- Tierra de mis Amores

*Rondallas

- ¿Quién te Cantará?
- Te Deseo Amor

*Otros géneros (Jazz, cumbia, tropical)

- Country
- Nereidas
- Trovadores
- Ritmos de Aquí, de Allá, de Siempre

- Jazz y ritmos más
- Perfume de boleros
- Amor y Tango
- Salterio

*Todos los géneros

- Mosaico Musical

Programas de Difusión Cultural, Ciencia y Tecnología:

- Conciencia de mujer
- Agronoticias
- Momentos Intra
- Palabras mayores
- Voces, raíces, territorios

Programas de corte cultural:

- Tercera Llamada

Programas de corte infantil:

- Enanos y Gigantes.

¡UNA UNIVERSIDAD CON VALORES!

¡El valor... te lo das TÚ!

Ponerse en los zapatos de otro, comprenderlo y darle guía... es ejemplo de empatía.



Empatía

Es comprender a los demás, interesarse por sus sentimientos, necesidades y preocupaciones, respetando su sentir.

Convencido y con constancia... practica la tolerancia.



Tolerancia

Es saber escuchar, valorar y aceptar las diferentes maneras de ser y de actuar de los demás, así como respetar sus puntos de vista e intereses.

Dale honor a quien merece... y así tu respeto crece.



Respeto

Es el reconocimiento a tu valor, a las cualidades, actitudes, opiniones, creencias, razas, género e ideologías de las demás personas y la comprensión de sus defectos. Es esencial en las relaciones interpersonales y en el trabajo en equipo.

De personas bien nacidas... es el ser agradecidas.



Gratitud

Sentimiento que permite valorar el beneficio o favor que se nos ha hecho y corresponder a él de alguna manera. Cuando recibas ayuda de alguien da las "gracias" con una sonrisa, aprende a pedir las cosas "por favor", reconoce todo aquello que recibes de los demás y exprésalo a tu estilo, con palabras, con un abrazo o, con una tarjeta.

Quien a la patria venera... muestra lealtad verdadera.



Lealtad

Es estar con un amigo en las buenas y en las malas; trabajar no sólo porque te pagan, sino porque existe un compromiso de fidelidad y gratitud para con la institución, la sociedad y contigo mismo.

Con reflexión y conciencia... enriquece la prudencia.



Prudencia

Es la virtud de actuar con mayor conciencia ante las situaciones de la vida. Nos ayuda a razonar con calma y serenidad, a reflexionar antes de hablar y actuar, y tomar decisiones acertadas.

Ser ordenado y cumplido,
y a normas siempre apegado...
¡Eso es ser disciplinado!



Disciplina

Es la capacidad de actuar ordenada y perseverantemente para conseguir un bien. Implica una autoexigencia; es someternos a un entrenamiento constante para forjarnos carácter y buenos hábitos, que nos ayuden a realizar mejor las cosas.

Para salir adelante...
hay que ser perseverante.



Perseverancia

Es la virtud de mantenerse firme y constante para alcanzar un objetivo. Implica fuerza de voluntad, estudio y entrenamiento para poder llegar a la meta. Para ello es necesario trazarte un objetivo o fin, éste es el motivo para que decidas enfrentar las adversidades.

Darle a tu acción seriedad...
eso es responsabilidad.



Responsabilidad

Es la capacidad y madurez de responder a tus actos; hacerte cargo de ti y de tus conductas. Es cumplir con las tareas encomendadas, las reglas de tu casa, de la escuela y de tu lugar de trabajo.

En llegar puntual me esmero...
para ser siempre el primero.



Puntualidad

Es la disciplina de estar a tiempo para cumplir nuestras obligaciones. Es necesaria para dotar a nuestra personalidad de carácter, orden y eficacia; el vivir este valor nos hace desempeñar mejor nuestro trabajo y ser merecedores de confianza.

El hablar con la verdad...
es prueba de honestidad.



Honestidad

Es la virtud de ser decente, justo y honrado; es no mentir para quedar bien con otros o apropiarse de bienes ajenos; es hablar con la verdad y no buscar el éxito, la riqueza y el triunfo, mediante engaños. Es ser congruente con lo que se piensa, se dice y se hace.

Hay que procurar a diario...
con otros ser solidario.



Solidaridad

Se da cuando dos o más personas se unen y colaboran mutuamente para conseguir un fin común, y resistir con firmeza los embates de la adversidad.

MAPA DE UBICACIÓN

SEDE



- ARCO (1)
- BOTÁNICA (2)
- PARASITOLOGÍA (3)
- FITOMEJORAMIENTO (4)
- HORTICULTURA (5)
- RIEGO (6)
- SUELOS (7)
- ENFERMERÍA (8)
- PRODUCCIÓN ANIMAL (9)
- ALIMENTOS (10)
- CONTROL ESCOLAR (11)
- COMEDOR (12)
- MAQUINARIA (13)
- AULAS (14)
- CENTRO DE CÓMPUTO (15)
- BIBLIOTECA (16)
- SOCIOECONÓMICAS (17)
- FORESTAL (18)

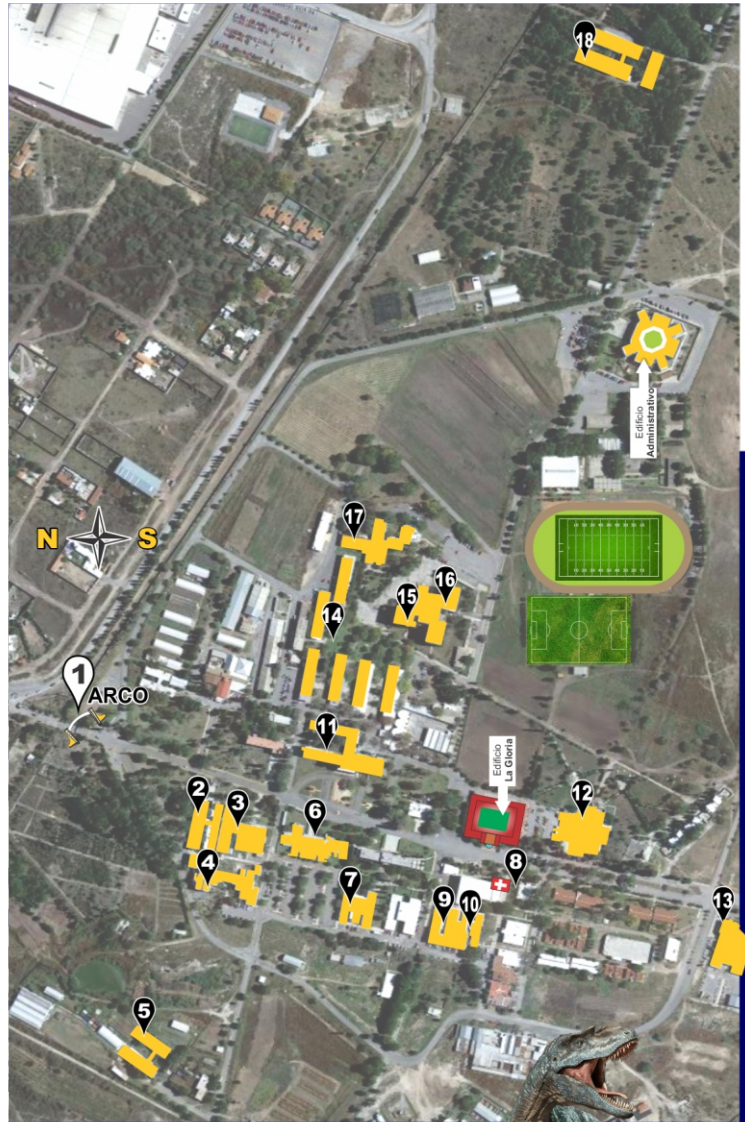

TIERRA DE DINOSAURIOS

MAPA DE UBICACIÓN

UNIDAD LAGUNA



PUERTA DE TORREÓN



- | | | |
|--|---|--|
| 0 CETAOS | 11 Depto. Suelos
Depto. Procesos Ambientales
Centro de Cómputo Agronomía | 21 Aulas |
| 1 Jardín Botánico | 12 Depto. Postgrado | 22 Depto. de Compras y Almacén
Empresas Universitarias |
| 2 Internado Femenil | Depto. Ciencias Básicas | 23 Mantenimiento |
| 3 Internado Varonil | Subdirección de Investigación | 24 SUTUAAAAN |
| 4 Dirección Regional
Subdirección Docencia
Cajas y R.H. | 13 Coordinación de
Veterinaria / Agronomía | 25 Servicios Generales |
| 5 Enfermería | Depto. Producción Animal | 26 Establos y Posta |
| 6 Depto. Agroecología | Depto. Salubridad e Higiene | 27 Lácteos |
| 7 Comedor | Programa Docente MVZ | 28 CIRCA |
| 8 Biblioteca
Centro de Cómputo(altos)
Subdir. de Planeación
Servicio Social
Informática
Difusión Cultural
Auditorio | 14 Depto. Socioeconómicas
Laboratorio de Idiomas | 29 Maquinaria |
| 9 Área de comida | 15 Depto. de CMV
Laboratorio de Ciencias Básicas | 30 Clínica de Pequeñas Especies |
| 10 Depto. Fitomejoramiento
SUTUAAAAN
Depto. Parasitología | 16 Aulas
Prefectura | 31 Clínica de Equinos |
| | 17 Depto. de Riego y Drenaje | 32 Clínica de Diagnóstico |
| | 18 Depto. de Riego y Drenaje | 33 Depto. de Biología |
| | 19 Área de Invernaderos | 34 Anatomía |
| | 20 Depto. de Horticultura | 35 Gimnasio |
| | | 36 Campo de Fútbol |
| | | 37 Campo de Fútbol Americano |
| | | 38 Rodeo |
| | | 39 Campo de Béisbol |

MAPA DE UBICACIÓN

CAR CHIAPAS



TONINÁ

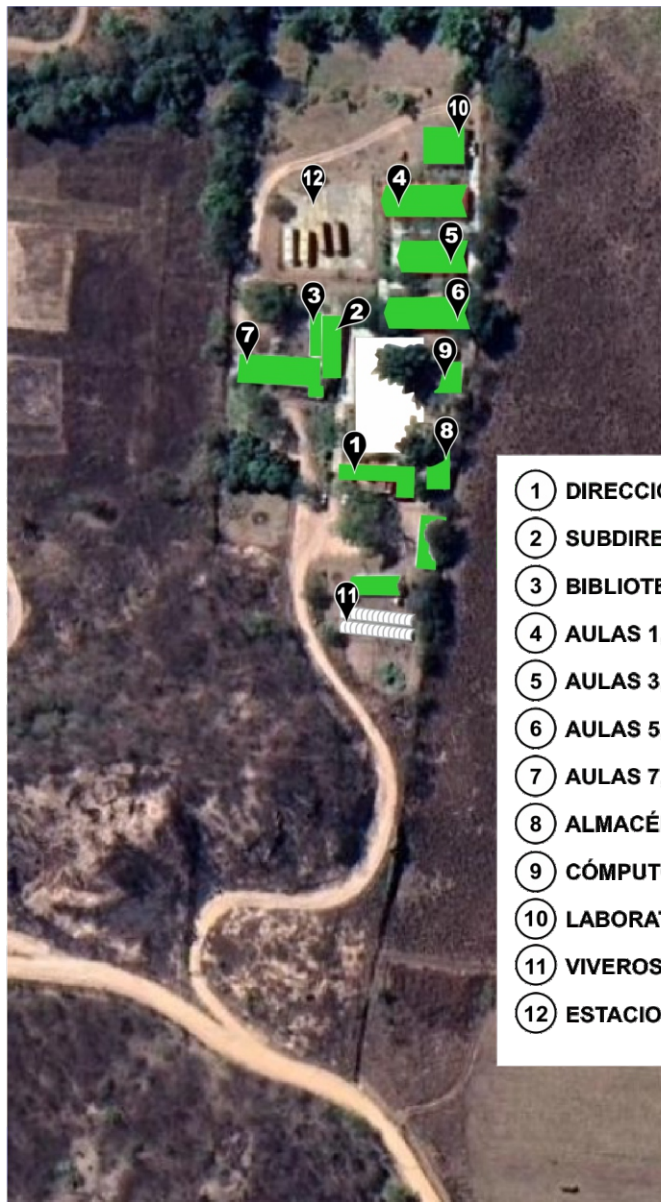

- ① DIRECCIÓN
- ② SUBDIRECCIONES
- ③ BIBLIOTECA
- ④ AULAS 1, 2 Y WC
- ⑤ AULAS 3, 4
- ⑥ AULAS 5, 6
- ⑦ AULAS 7, 8, 9, Y 10
- ⑧ ALMACÉN
- ⑨ CÓMPUTO
- ⑩ LABORATORIO
- ⑪ VIVEROS
- ⑫ ESTACIONAMIENTO

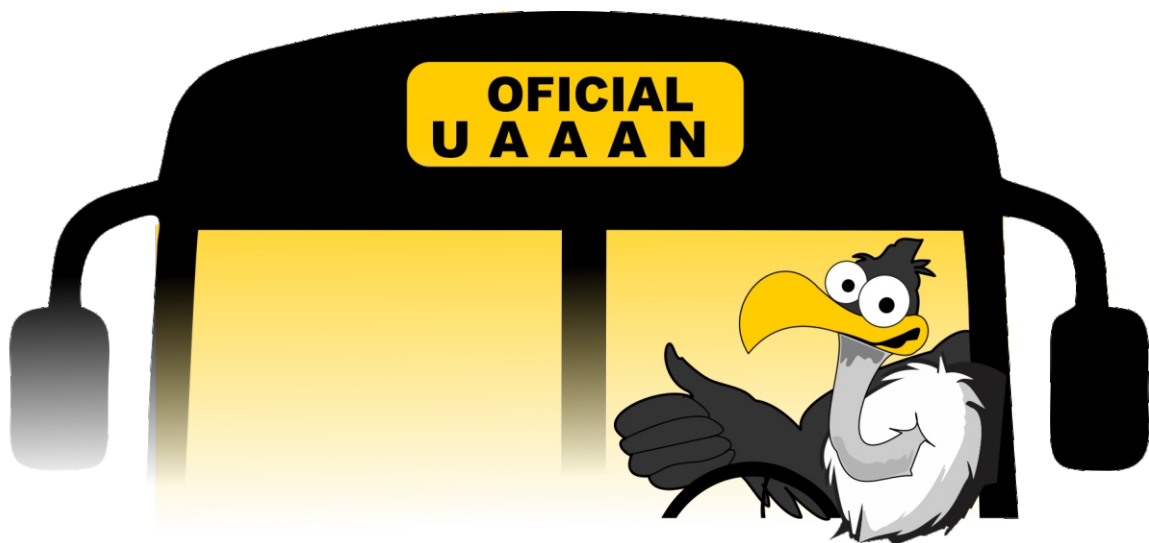

**Paradas de autobús
(BUITRE)**

para ir a la UAAAN

- | | |
|------------------------------|---|
| 1 Xicoténcatl y Ramos Arizpe | 6 Gasolinera Cargo Gas
<i>(frente al Vivero)</i> |
| 2 Clínica 1 del IMSS | 7 Colonia Australia |
| 3 Colegio San José | 8 Materiales Saltillo |
| 4 Frente a El Nogal | 9 Km 6 |
| 5 Parque Venustiano Carranza | 10 UAAAN |

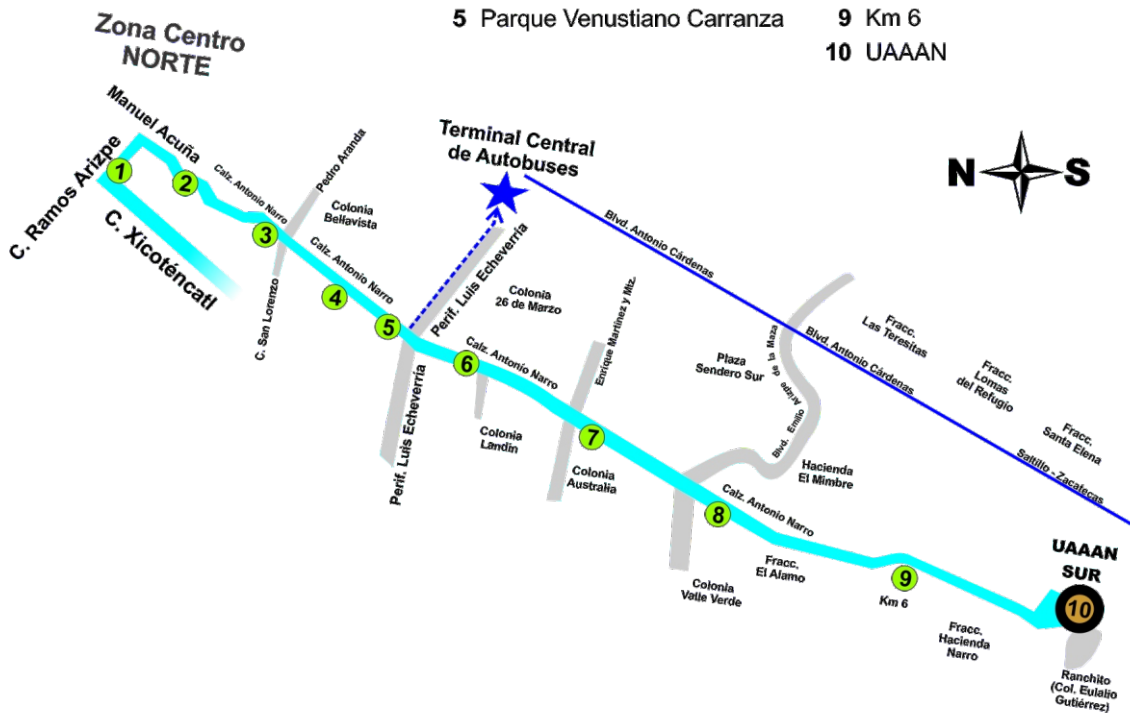

Paradas de autobús (BUIFRE)

para **regresar**
de la **UAAAN**

- 1 UAAAN
- 2 Km 6
- 3 Hacienda El Mimbres
(frente a Materiales Saltillo)
- 4 Colonia Australia
- 5 Vivero *(frente a Gasolinera Cargo Gas)*
- 6 Cecytec



- 7 El Nogal
- 8 Calz. Antonio Narro esq. con calle San Lorenzo
- 9 Doblado
- 10 Moctezuma y Luis Gutiérrez
- 11 Xicoténcatl y Ramos Arizpe



DEPARTAMENTO DE SERVICIOS ASISTENCIALES

Área de Enfermería
Servicios Relevantes



Atención médica y consulta

Consulta Médica General

Lunes a Viernes

8:00 a 15:30 h

Dr. Roberto Carlos Gutiérrez Muñoz
Especialidad en Medicina Familiar

Lunes a Viernes

15:30 h a 22:00 h

Dra. Ysu Anamim del Bosque Acosta
Medicina General

Rol de TURNOS

TURNO MATUTINO
8:00 a 15:30 h

PERSONAL A CARGO
Norma Leticia Cárdenas Ollivier
Mayra Ruby Chávez Carreón

AMBULANCIA A CARGO DE
Antonio Ortiz Guevara

TURNO VESPERTINO
15:30 a 22:00 h

PERSONAL A CARGO
Ana Laura Iracheta González

TURNO NOCTURNO
22:00 a 8:00 h

PERSONAL A CARGO
Juan Valdez Moyeda

AMBULANCIA A CARGO DE
Francisco M. Valero Esquivel
20:00 a 06:00 h

SÁBADO
24 h

PERSONAL A CARGO
Albino Martínez Méndez

DOMINGO
24 h

PERSONAL A CARGO
Delia Arminda Molina Hernández

Atención de Enfermería

Servicio Integral de Enfermería

Las 24 horas del día los siete días de la semana

Atención de Urgencias

Toma de signos vitales

Curaciones

Aplicación de inyecciones, entre otros servicios

Apoyo Psicológico

Apoyo Psicológico

Mediante sesiones terapéuticas

a cargo de:

Lic. Luz María de León Gómez

Lunes a viernes de 8:00 a 15:30 h

Previa cita

Trabajo Social

Realización de los trámites que ofrece la Plataforma del IMSS

Digital, a cargo de:

Elvia Guadalupe del Bosque de la Peña

Lunes a viernes de 8:00 a 15:30 h

Atención en:

Afiliación de las y los estudiantes al Seguro Facultativo del IMSS

Obtención del NSS (Número de Seguridad Social)

Asignación de clínica (UMF Unidad de Medicina Familiar) más cercana a su domicilio

Carta de Vigencia de Derechos, entre otros para las y los alumnos de nuevo ingreso y reingreso de la UAAAN Sede Saltillo.





Librería
universitaria
 Dr. Gregorio Martínez Valdez
 UAAAN

La Librería Universitaria Dr. Gregorio Martínez Valdez

te ofrece:

PUBLICACIONES:

- Institucionales.
- Editoriales especializadas como Mundi Prensa, AGT, RGS y Trillas.
- Anuarios estudiantiles.
- Apoyo para conseguir libros.

SOUVENIRS

Contamos con:

- Libros para consulta de la historia de la Universidad.
- Libros para préstamo en físico y formato digital.
- Círculo de Lectores.
- Rompecabezas, ajedrez y juegos de mesa.
- Sala de Televisión Científica.

Ubicada en el primer piso de la Biblioteca Dr. Egidio G. Rebonato.

DIRECTORIO

INSTITUCIONES EXTERNAS



SECRETARÍA COAHUILENSE DE LAS MUJERES EN COAHUILA

Tel: 844 698 1080

DIF COAHUILA (CAIF)

CAIF Bolívar Saltillo Tel: 844 412 0356

CAIF Torreón Tel: 871 713 4815

CESAME (Centro de Salud Mental)

Saltillo Tel: 844 415 0832

SECRETARÍA DE LA JUVENTUD EN COAHUILA

Saltillo Tel: 844 698 1000 Ext. 7999

Torreón Tel: 871 455 3177

COMISIÓN DE DERECHOS HUMANOS

DEL EDO. DE COAHUILA (CDHEC)

Saltillo Tel: 844 416 2110

Torreón Tel: 871 222 5636

INSTITUTO MUNICIPAL DE LAS MUJERES

Saltillo Tel: 844 415 2815

UNEME-CAPASITS(Sexualidad)

Saltillo Tel: 844 434 6080

Torreón Tel: 871 763 6846

CENTRO COMUNITARIO DE SALUD MENTAL Y ADICCIONES

(CECOSAMA)

Saltillo Tel: 844 430 3110

Torreón Tel: 871 285 1724

CENTRO DE INTEGRACIÓN JUVENIL

Saltillo Tel: 844 412 5173 y 844 412 8070

Torreón Tel: 871 716 8883

CENTRO DE JUSTICIA Y EMPODERAMIENTO PARA LA MUJER

Saltillo Tel: 844 434 0089

Torreón Tel: 871 222 6300

Si la requieres ...
¡no dudes en acudir!

CAR - CHIAPAS

DIRECCIÓN CAR

Tel: 844 218 1526

SUBDIRECCIÓN ACADÉMICA CAR

Tel: 968 112 5398

HOSPITAL INTEGRAL

Tel: 968 684 2794

PROTECCIÓN CIVIL

Tel: 968 684 5114

H. AYUNTAMIENTO

Tel: 968 684 2010 y 968 684 2380

CLÍNICA IMSS

Tel: 968 684 2601

CENTRO DE SALUD

Tel: 968 684 2341

VINCULACIÓN CAR-CHIAPAS

Tel: 968 117 5153



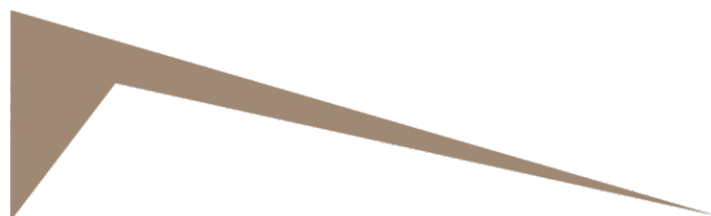

Es una publicación de la Dirección de Docencia a través de la Subdirección de Desarrollo Educativo y el Departamento de Formación e Investigación Educativa con apoyo del Departamento Editorial de la Subdirección de Difusión Cultural y Servicios de la Universidad Autónoma Agraria Antonio Narro.



www.uaaan.edu.mx